

İlgili Versiyon/lar : ETA:SQL, ETA:V.8-SQL

İlgili Modül/ler : Etiket
Yazdırma

ETİKET YAZDIRMA MODÜLÜNDE DOCMAGE DİZAYNI (BARKOD)

Doküman sihirbazı DocMage'den görsel açıdan zengin form dizaynları yapılır ve bu dizaynların dökümleri alınır. Dizayn dökümlerinde istenen fontlar, renkler kullanılabilir. Dizayna resim dosyaları da ilave edilebilir. Docmage'i kullanarak Cari modülünden mutabakat mektubu dökümü; Muhasebe modülünden muhasebe fişleri dökümü; Bordro modülünden personel sicil kartı dökümleri (SSK İşe Giriş Bildirgesi, Vizite Kağıdı, Sağlık Belgesi, İşten ayrılma Bildirgesi vb.) ve SSK Raporları bölümündeki Aylık Prim ve Hizmet Belgesi dökümü; Muhasebe IV modülünden beyanname dökümleri (KDV Beyannamesi, Muhtasar Beyannamesi, Geçici Vergi Beyannamesi); Raporlar modülünden Kullanıcı Tanımlı Rapor bölümünde hazırlanan rapor çıktıları ve Etiket Yazdırma modülünden hazırlanan Barkod Etiketi, Cari Hesaplar için mektup etiketleri gibi etiket dizaynlarının dökümleri alınabilir.

1- DİZAYN :

Docmage.exe dosyasını çalıştırılır ve karşımıza **Şekil-1**'deki ekran gelecektir.

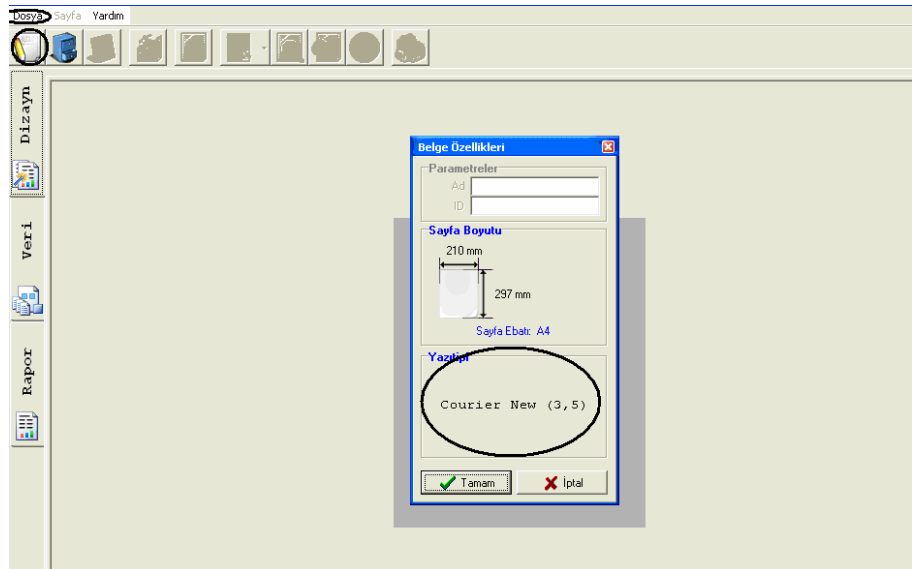

(Şekil-1)

Dosya menüsünden **Yeni** veya **Yeni Dizayn** butonu seçilir. Karşımıza orta menüdeki ekran gelecektir. **Şekil-1** Bu ekrandan Sayfa Boyutu kısmına Mouse ile tıkladığımızda sağ tarafa bir menü açılacaktır. Oluşturacağımız dizaynın özellikleri bu ekrandan ayarlanılır. (Yatay-Dikey) **Şekil-2**

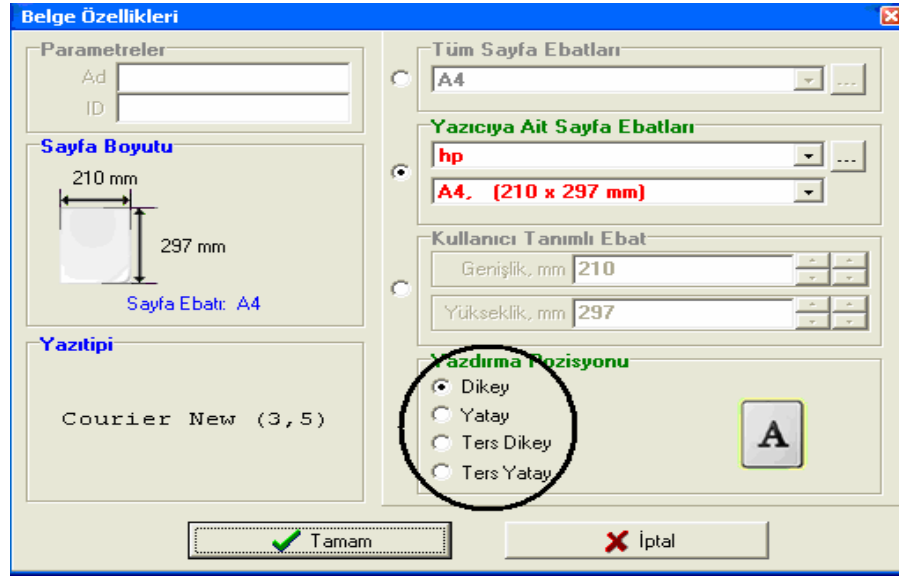

(Şekil-2)

Daha sonra yazı tipini, renk ayarları ve arka zemin rengi gibi ayarlar yapılması isteniyorsa **Yazı Tipi** Mouse ile tıklanır. **Şekil-3**

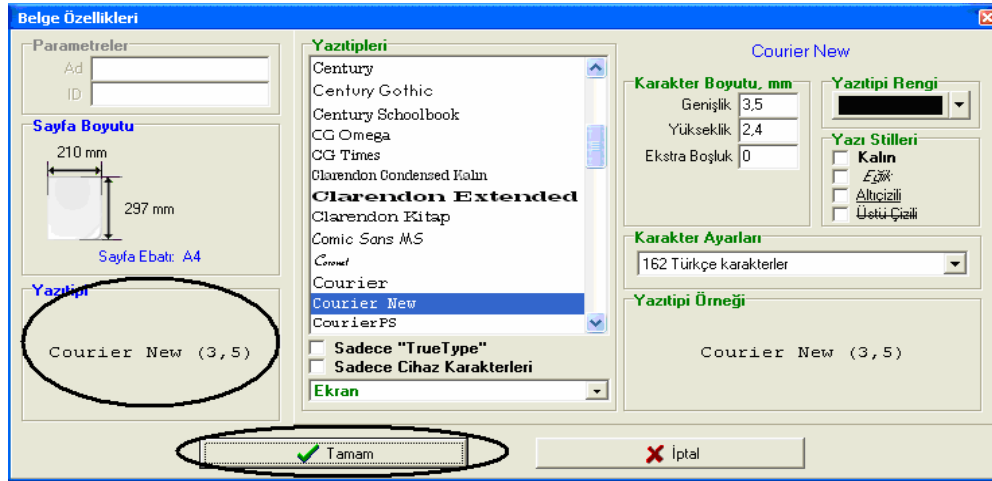

(Şekil-3)

Bu ayarlar yapıldıktan sonra **Tamam** tuşuna basıldığında yeni bir dizayn ekranı açılacaktır. **Şekil-4**

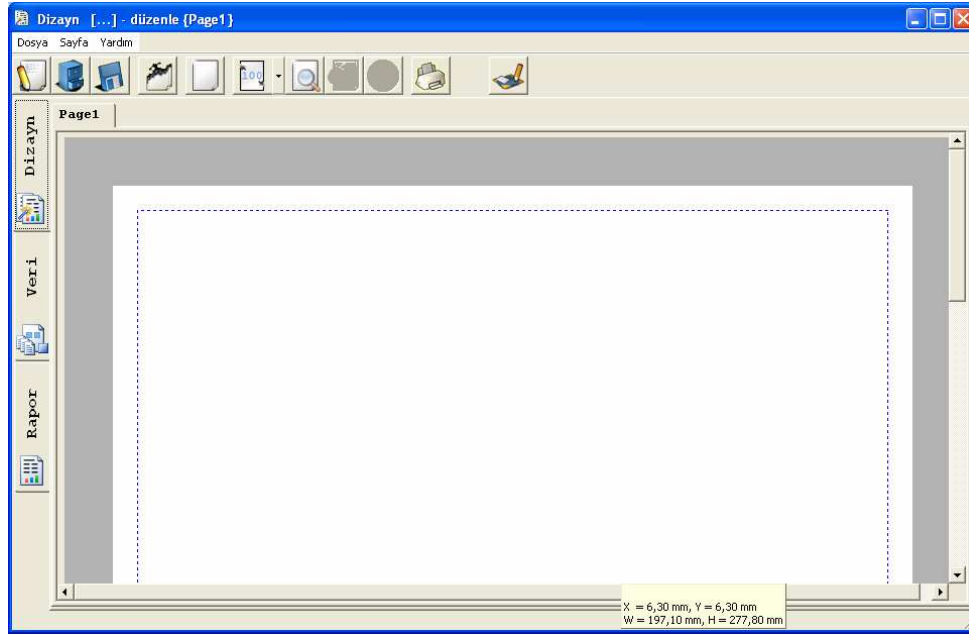

(Şekil-4)

Daha sonra boş ekrandan Mouse sağ tıklanır. **Grup Ekle** seçilir. **Şekil-5**

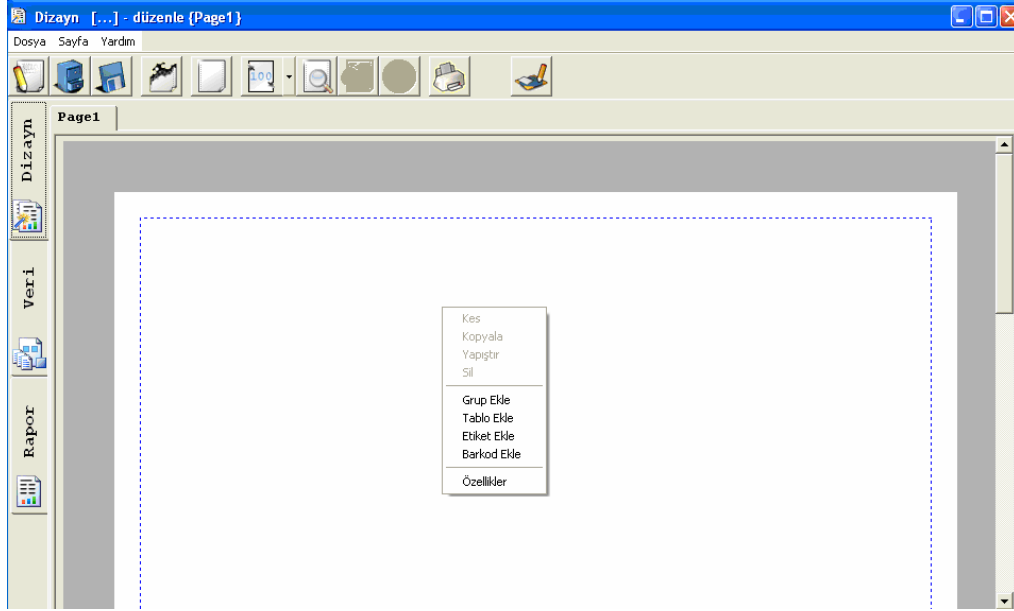

(Şekil-5)

Grup eklendikten sonra Etrafı kırmızı çizgilerle çevrili bir grup oluşacak. Dizayn bu grubun içerisinde yapılır. İstenirse bir dizayn içerisine birden fazla grup eklenilerek işlem yapılabilir. **Şekil-6**

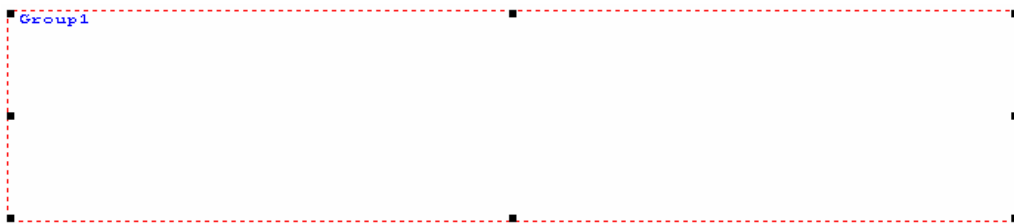

(Şekil-6)

Grubun içerisine Etiketler ve Barkod eklenip dizayn yapılır. Örneğin; oluşturacağımız barkod dizaynı içerisinde **Stok Kodu**, **Stok Cinsi** ve **Fiyat** bilgileri oluşacak şekilde ayarlama yapalım.

Sabit Başlıkların Eklenmesi: Grup içerisinde Mouse **sağ** tıklanır **Etiket Ekle** seçilir. **Grup1_E1** oluşacaktır. Bu etiket stok kodunun başlığı olsun. **Şekil-7**



(Şekil-7)

Grup1_E1 etiketine bir başlık eklemek istenirse, örneğin; ilk başlığımız **STOK KODU** olsun. Bu başlığı eklemek için, **Grup1_E1** üzerine Mouse çift tıklanır, özelliklerinden **Grup1_E1** başlığı silinip yerine **STOK KODU** yazılır. Örnekte gösterilmiştir. **Şekil-8**

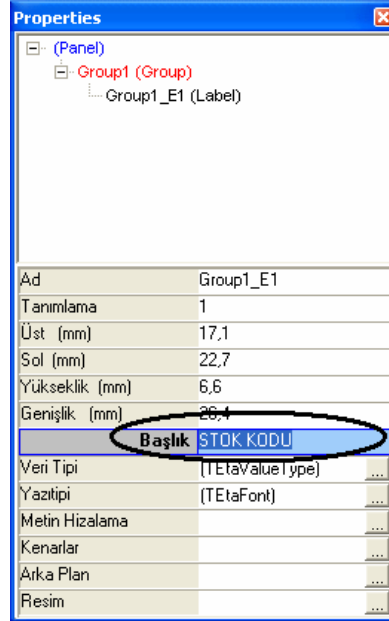

(Şekil-8)

Yazı Tipi bölümünde ise yazının fontu, rengi ve karakter büyüklüğü ayarlanılabilir. Daha sonra **ENTER** tuşuna basıldığında etiket oluşmuş olacaktır. **Şekil-9**

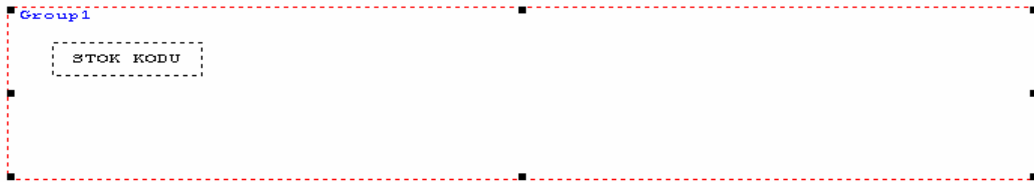

(Şekil-9)

Stok Cinsi ve Fiyat başlıklarının da etiketlerini oluşturmak için, oluşturduğumuz STOK KODU etiketi üzerine gelip Mouse ile **sağ** tıklanır, **Kopyala**, sonra Grubun içerisine tekrar Mouse ile **sağ** tıklanır ve **Yapıştır** seçilir. Yapıştırılan etiketlerin üzerine gelip yine Mouse ile çift tıklanıp ve başlıklar değiştirilir. **Şekil-10**

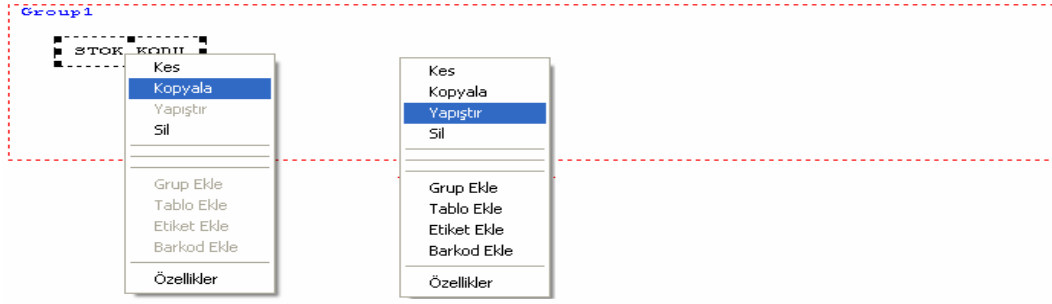

(Şekil-10)

Kopyala/Yapıştır işlemleri yapıldıktan sonra, başlıklar Şekil-11 deki gibi olacaktır.

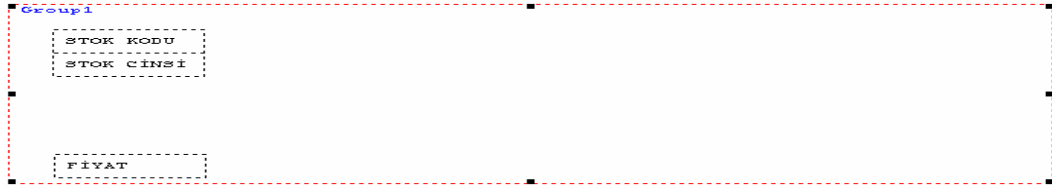

(Şekil-11)

NOT: Etiketlerin özelliklerinde bulunan **Veri Tipinden** herhangi bir değişiklik yapılmadığı durumlarda program o etiketi sabit başlık olarak görür.

Değişkenlerin Eklenmesi: Başlıkların eklenmesi gibi değişkenler de yapılır. Stok kodu değişkenini tanımlamak için Mouse sağ tıklanır **Etiket Ekle** seçilir. **Şekil-12**

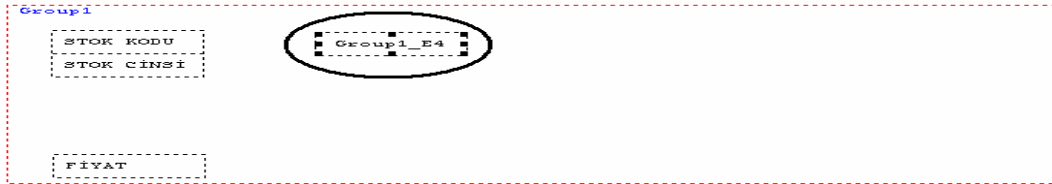

(Şekil-12)

Değişken etiketi oluşturulduktan sonra, etiketin üzerine gelip Mouse çift tıklanır, karşımıza o etiketin özellikleri gelecektir. **Şekil-13**

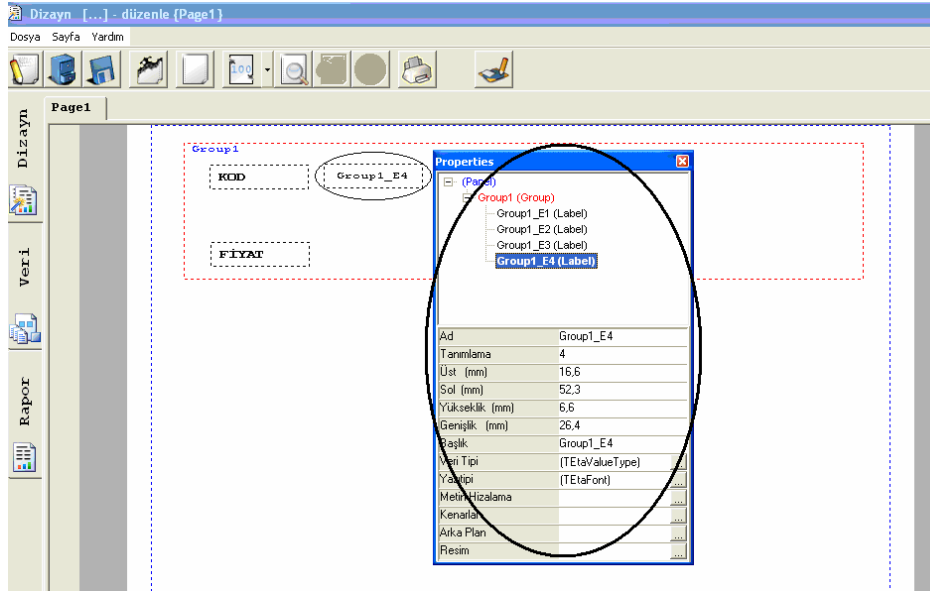

(Şekil-13)

ETA Programından verilerin gelebilmesi için, **Stok Etiket Yazdırma/ Dizayn Bilgileri** sekmesindeki **Etiket Bilgilerinde** bulunan başlık isimleri yazılır. **Şekil-14**

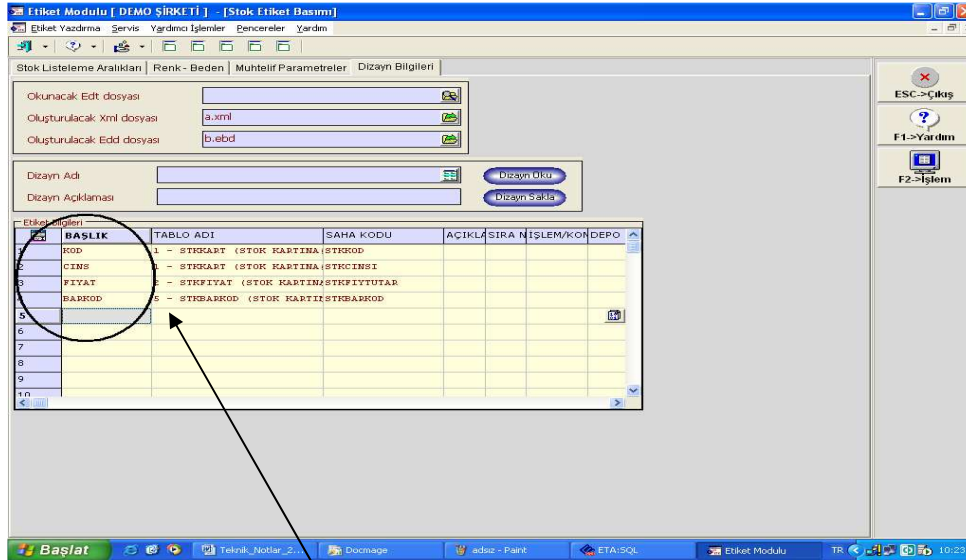

(Şekil-14)

Örneğin Stok Kodu, **Etiket Bilgilerinde KOD** olarak yazıldığı için oluşturduğumuz değişken etiketi üzerine gelip Mouse çift tıklanır, **Şekil-15** teki ekran gelecektir. Bu ekrandan Başlık kısmına **KOD** yazılır, sonra **Veri Tipi** tıklanır ve **Değişken** seçilir. Daha sonra istenilen font ve renk ayarları yapılarak **ENTER** ile onaylanır.

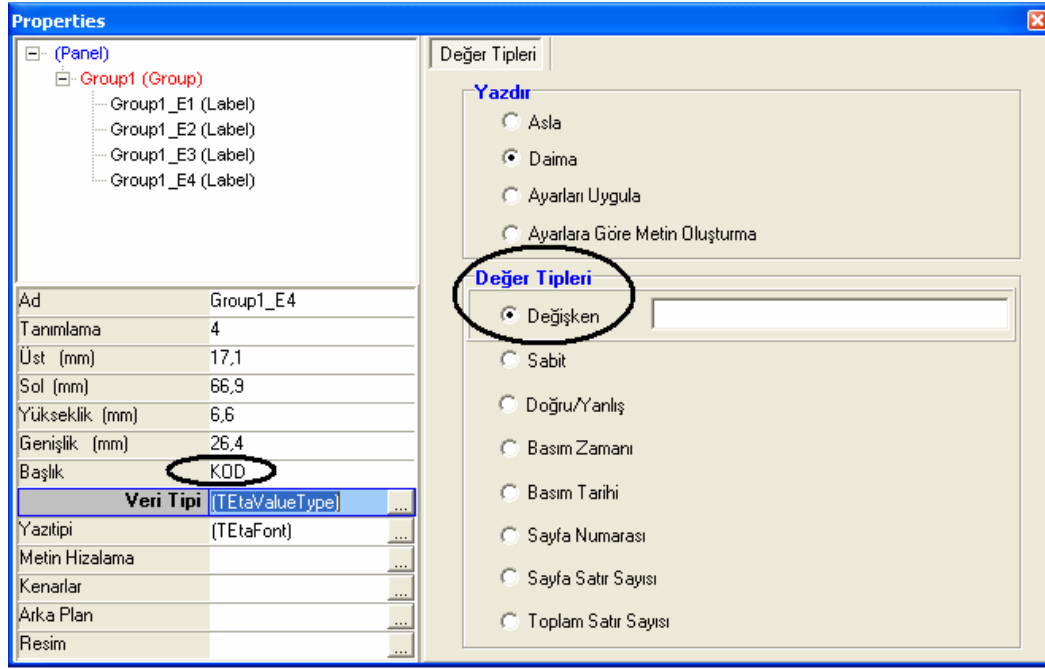

(Şekil-15)

Stok Kodu değişkeni düzenlendikten sonra, o etiket üzerine Mouse ile sağ tıklanıp **Kopyala** ve **Yapıştır** seçilerek diğer değişkenler düzenlenir. **Şekil-15**

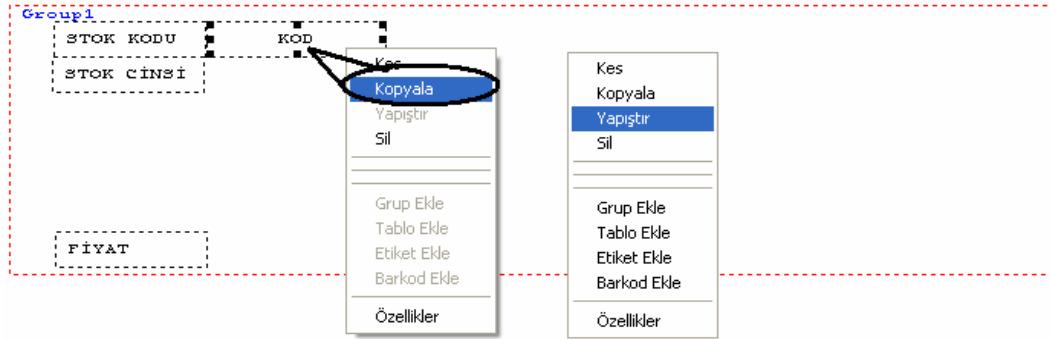

(Şekil-15)

Daha sonra değişken başlıkları düzeltilip uygun yerlere sürüklenir. **Şekil-16**



(Şekil-16)

Dizayn için son olarak Barkod eklenir. Bu işlemi yapmak için; Mouse sağ tıklanır, **Barkod Ekle** Seçilir. **Şekil-17**



(Şekil-17)

Oluşan **Barkod Etiketi** üzerine Mouse ile çift tıklayıp özelliklerine girilir. İstenirse başlık kısmına **BARKOD** yazılır. Oluşturduğumuz Barkodun **tipini** ve diğer ayarlarını düzenlemek için **Barkod Özellikleri** sekmesine girilir. **Şekil-18**

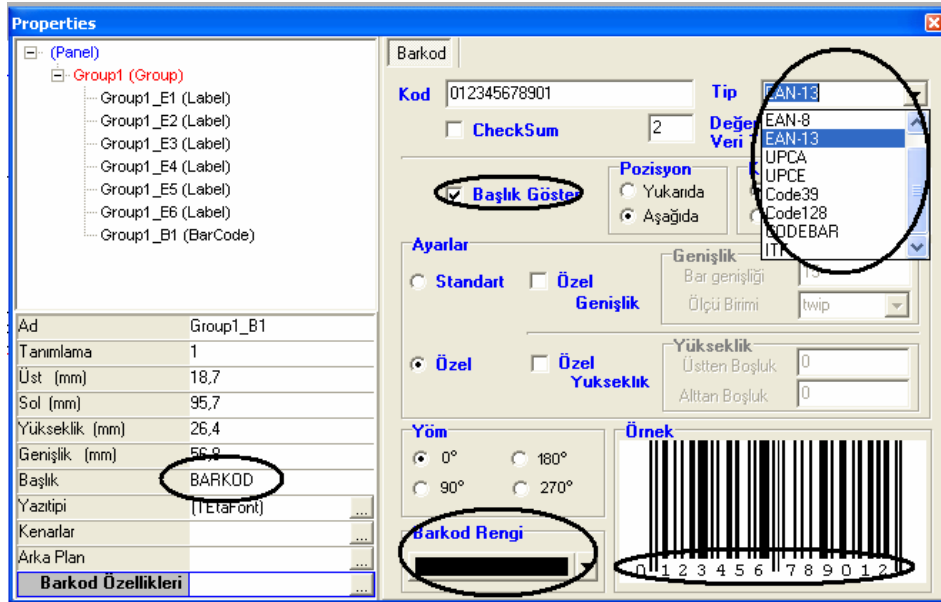

(Şekil-18)

Barkodun tüm özellikleri bu ekrandan ayarlanır. **Tip** kısmından barkodun tipi ayarlanır, Barkod yönü **Yön** bölümünden ayarlanır, **Başlıkları Bas** kutucuğu işaretlendiğinde ise **barkod kodu** barkodun alt tarafında çıkar. **Şekil-18**

Diğer yükseklik, genişlik, renk vb. gibi ayarlar yapıldıktan sonra **ENTER** tuşu ile ayarlar kayda alınır. Daha sonra oluşturduğumuz barkodu da uygun yere sürükleyip dizayn ayarlanır. **Şekil-19**

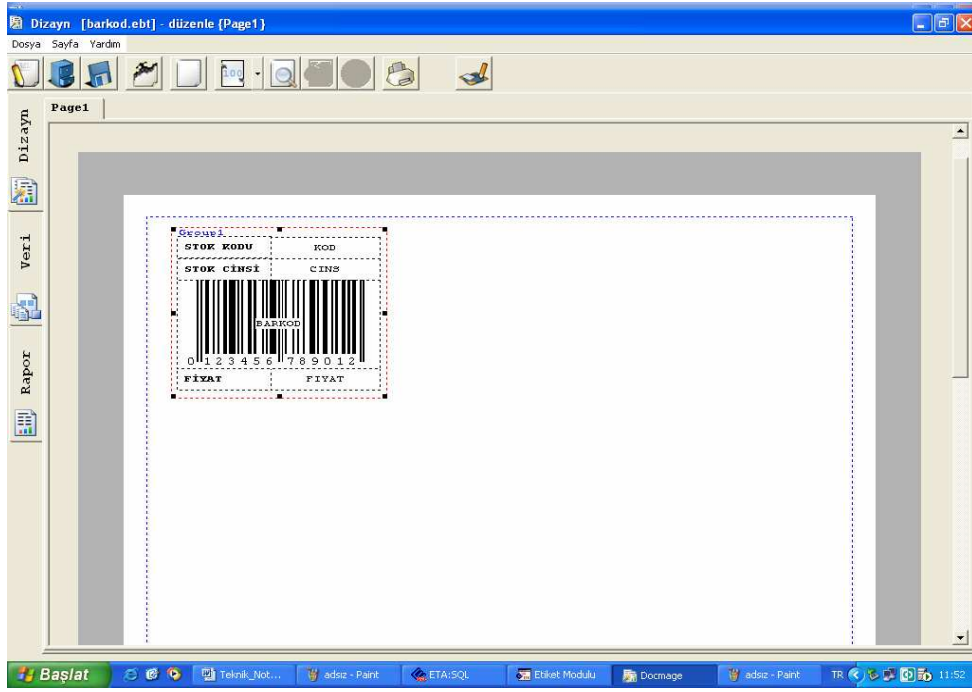

(Şekil-19)

Oluşturduğumuz barkod dizaynının yan yana iki adet olmasını istiyorsak, ilk yaptığımız dizaynın Grubu üzerine gelip Mouse ile **sağ** tıklanır **Kopyala** seçilir, yan taraftaki boş alana geçip Mouse **sağ** tıklanıp **Yapıştır** seçilir. **Şekil-20**

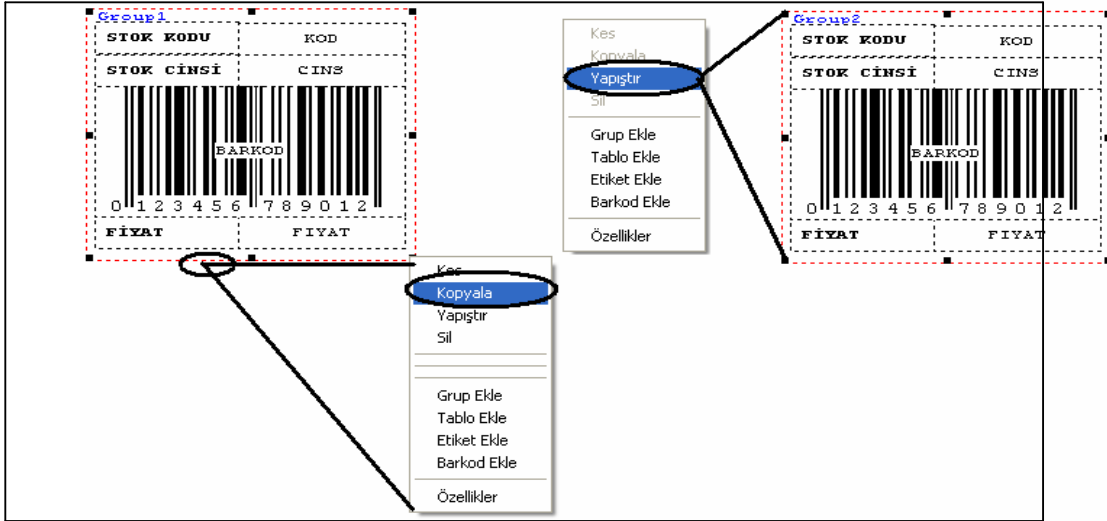

(Şekil-20)

Birinci barkodun yanına ikinci barkod da oluşacaktır. Sürüklenerek gerekli ayarlar yapılır.
Şekil-21

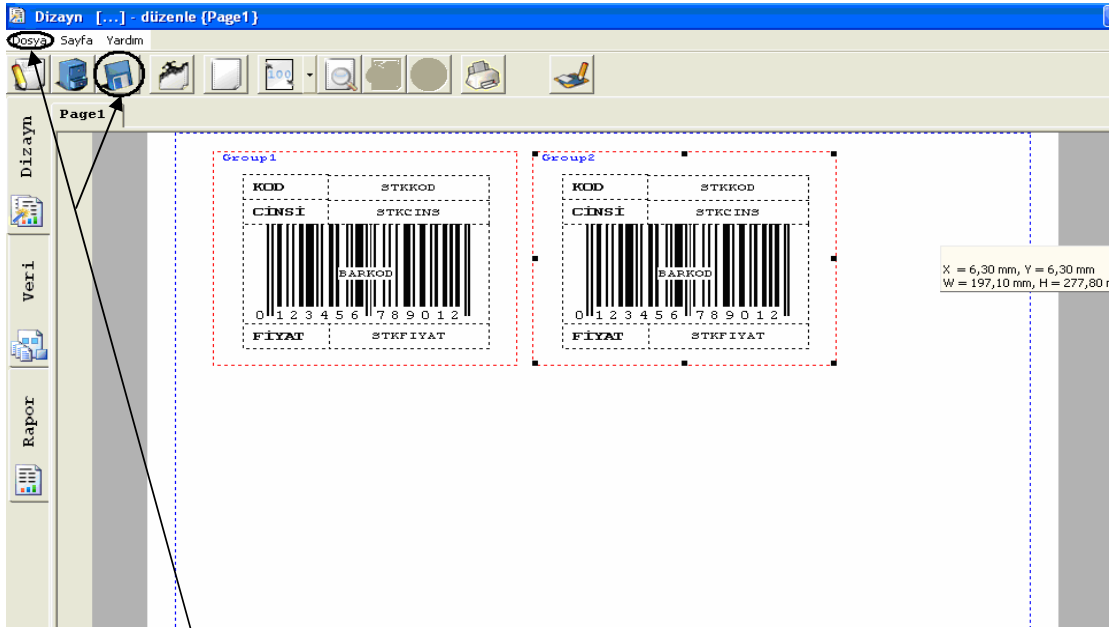

(Şekil-21)

Daha sonra **Dosya** menüsünden **Farklı Kaydet** veya **Dizaynı Kaydet** butonuna basıldıktan sonra karşımıza dosyayı kayıt edeceğimiz yeri ve dosya adını yazacağımız ekran gelecektir.
Şekil-22

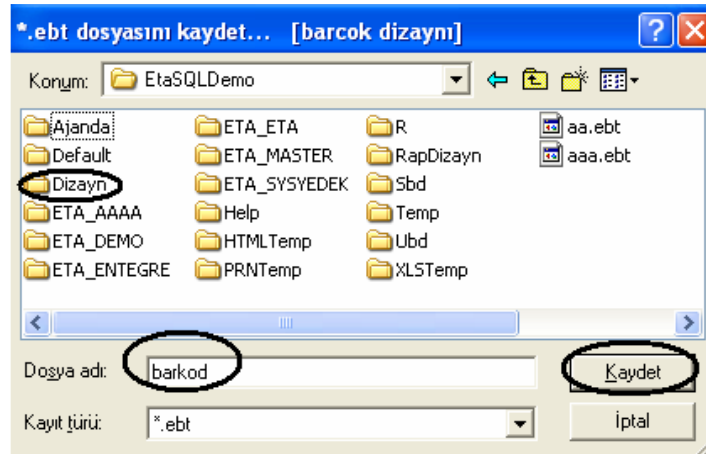

Şekil-22

Dizayn klasörü seçilir ve **Dosya Adına** isim verilip **Kaydet** butonu seçilir. Kayıt edilen dizaynın dosya uzantısı **EBT** olur.

NOT: Dizayn kaydından sonra **VERİ** kısmı mutlaka oluşturulmalıdır.

2- VERİ :

Veri bölümü seçilir. Daha sonra **Dosya** menüsünden **Tip 1 Yarat** veya **1** butonu tıklanır, ekrana xml formatında bir liste oluşturacaktır. **Şekil-1**

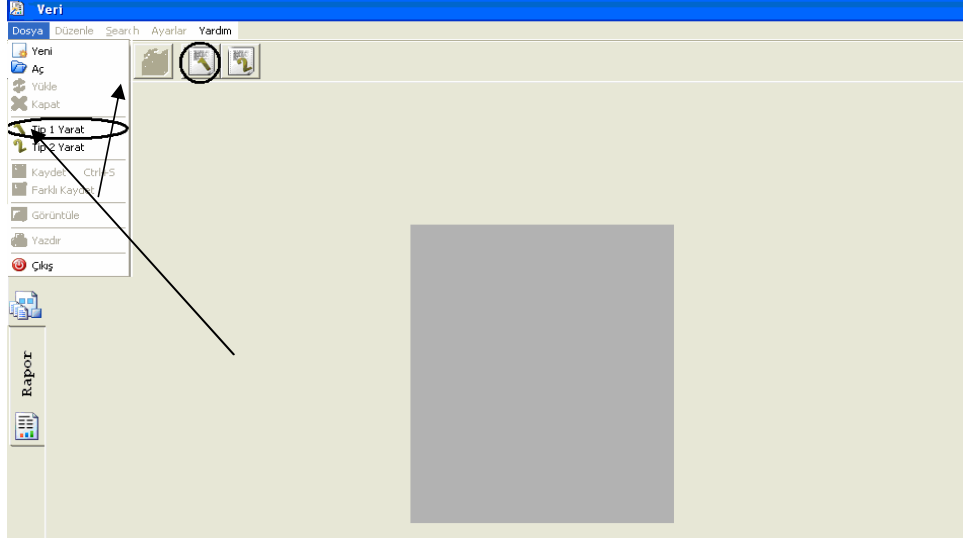

(Şekil-1)

Bu veri oluşturduktan sonra **Dosya** menüsünden **Kaydet** veya ekrandaki **Veriyi Kaydet** butonuna basılarak kayıt işlemi yapılır. Veri kaydından sonra dosya uzantısı **EBD** olur. **Şekil-2**

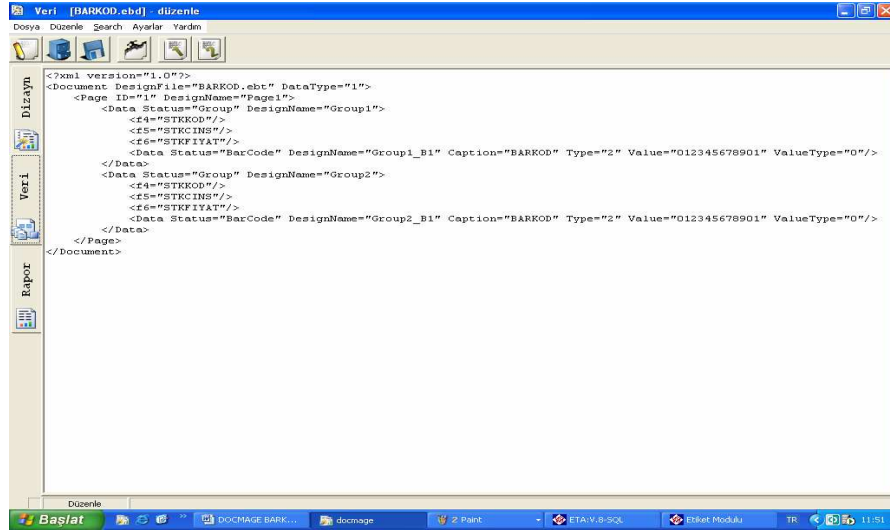

(Şekil-2)

Dizayn işlemi bittikten sonra **Etiket Yazdırma** modülüne girip, **Servis - Sabit Tanımlar - Dizaynlar - Stok Etiket Dizaynları** bölümüne girilir. Gelen ekrandan Docmage'de yapılan dizayn dosyasının adı yazılır.
(barkod.ebt) **Şekil-3**

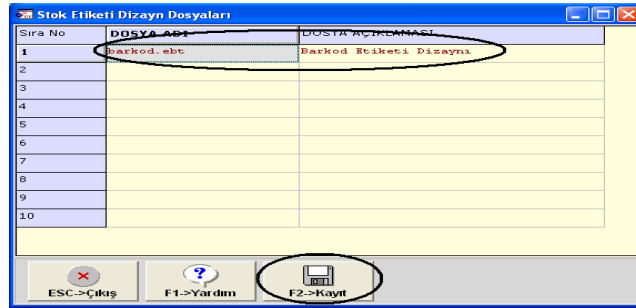

(Şekil-3)

Dizayn dosya adı yazıldıktan sonra **F2-Kayıt** edilir. Daha sonra **Servis - Sabit Tanımlar - Parametreler - Stok Etiket Parametreleri** bölümü seçilir. **Şekil-4**

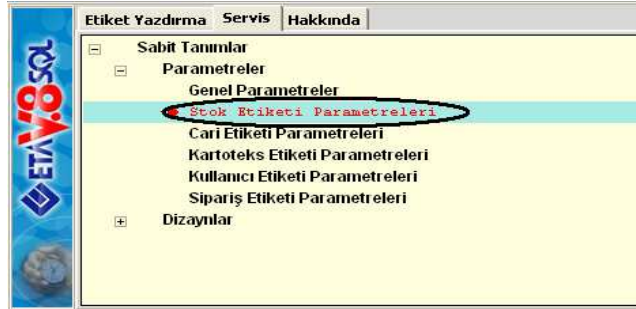

(Şekil-4)

Stok Etiket Parametreleri seçildikten sonra **Şekil-5**'teki ekran gelecektir. **Okunacak Edt** kısmından seçim yapılarak barkod dizayn dosyası adı seçilir.(barkod.ebt) **Şekil-5**

barkod.ebt yazmamızın nedeni; yapmış olduğumuz dizayna verdiğimiz isim olduğundan dolayıdır.

Oluşturulacak Xml kısmına herhangi bir isim verilir. Örneğin; a.xml verilir.

Oluşturulacak Edd kısmına ise yine herhangi bir isim verilir. Örneğin; b.edd yazılır. **F2-Kayıt** edilir. **Şekil-5**

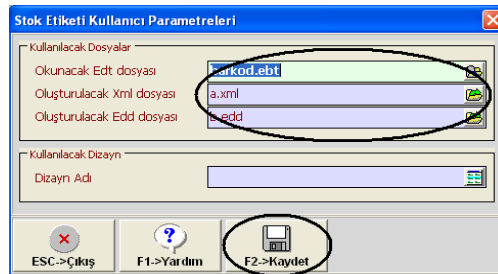

(Şekil-5)

Bu işlemler yapıldıktan sonra **Etiket Yazdırma-Stok Etiket** bölümüne girilir. **Şekil-6**

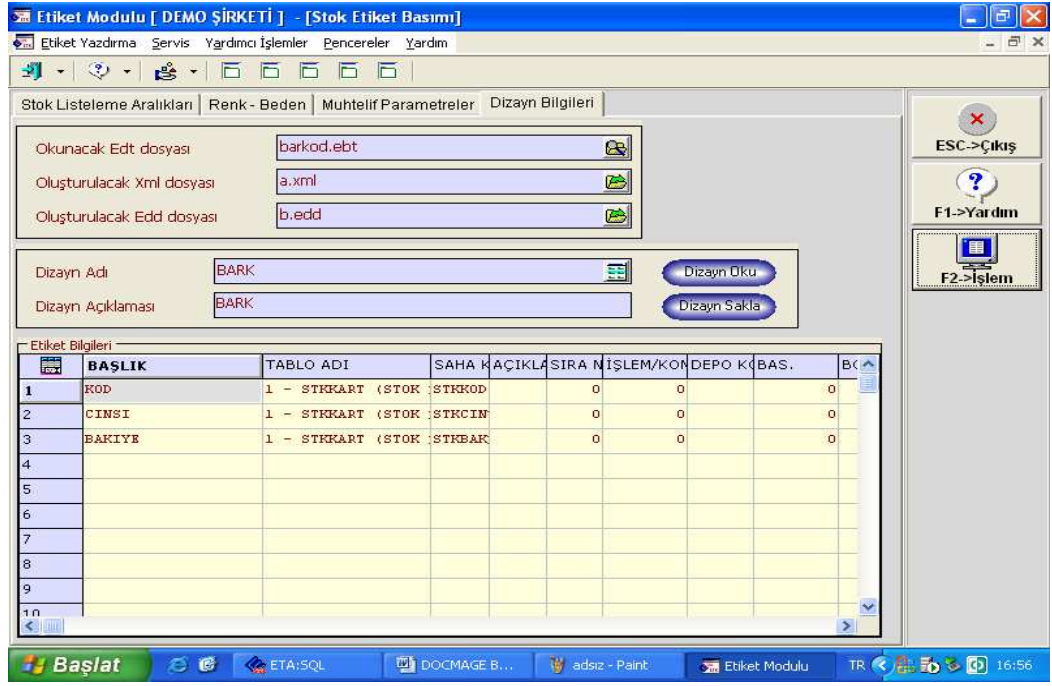

(Şekil-6)

F2-İşlem tuşuna basıldıktan sonra **ETİKET BASIM İŞLEMİNE BAŞLIYORUM DEVAM ETMEK İSTEDİĞİNİZDEN, EMİN MİSİNİZ?** Mesajı gelecektir. **Evet** ile geçildiğinde karşımıza docmagedeyapmış olduğumuz dizayna göre dökümü verir. **Şekil-7**

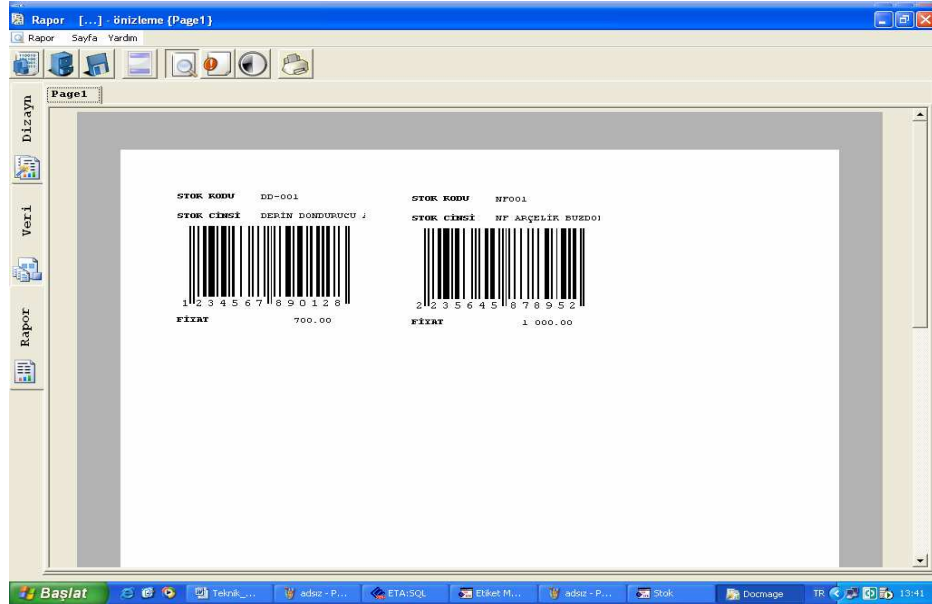

(Şekil-7)

Microsoft
CERTIFIED
Partner

ISV/Software Solutions



0212 444 1 ETA



www.eta.com.tr